النـــدوة العالميـــة
للشبـاب الإسلامـي
World Assembly
of Muslim Youth

wamy

برامج التهنئة لمكاتب

الندوة العالمية للشباب الإسلامي

باليوم الوطني السعودي الـ 96

من المملكة... أثرٌ يصل إلى العالم



سبتمبر 2026

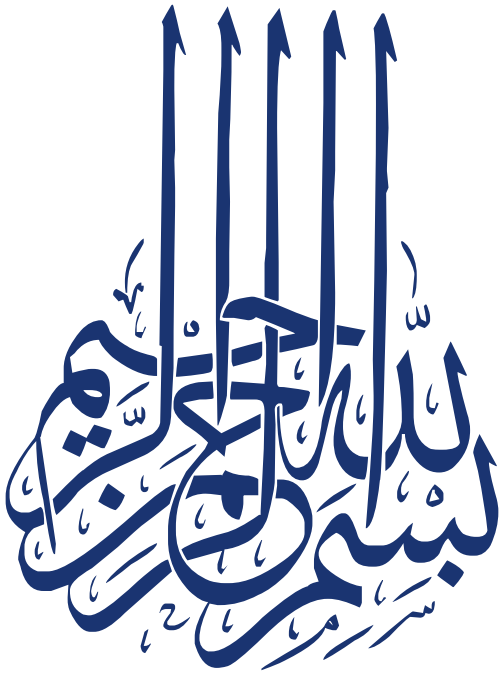
بسم الله الرحمن الرحيم

نحتفي به... وأثرٌ يرويه العالم

نـهنئ باليـوم الـوطني السـعودي السـادس والتسـعين ونفتخـر بـه، فهـو ليـس مجـرد مناسـبة زمنيـة أو رسـالة تهنئـة؛ بـل فرصـة لإبـراز أثـر المملكـة العربيـة السـعودية الممتـد إلى الإنسـان والمجتمعـات حـول العالـم.

ومـن هـذا المنطلـق جـاءت «روزنامـة 96 – عزّنـا بطبعنـا حـول العالـم» للتهنئـة وتوظيـف شـبكة النـدوة العالميـة للشـباب الإسلامـي ومكاتبهـا وشركائهـا ومجتمعاتهـا الشـبابية في المشـاركة وتقديـم صـورة حيـة عـن المملكـة؛ صـورة تتحـدث بلغـة الأثـر، والتنميـة، والتعليـم، والصحـة، والشـباب، والشراكـة، والعطـاء الإنسـاني.

فالاحتفـاء بالوطـن في هـذا البرنامـج لـم يبـدأ مـن الداخـل فقـط، بـل امتـد إلى أصـوات وشـخصيات وشـباب ومؤسسـات مـن دول متعـددة؛ ليجتمـع الجميـع حـول رسـالة واحـدة:

عزّنا بطبعنا... وأثرنا حول العالم.



الأمين العام للندوة العالمية
للشباب الإسلامي

د. صالح بن إبراهيم بابعير

الملخص التنفيذي

برنامج التهنئة باليوم الوطني السعودي الـ 96: "روزنامة 96 - عزنا بطبعنا حول العالم"

المقدمة والجوهر الاستراتيجي

تزامناً مع احتفاء المملكة باليوم الوطني الـ 96، أطلقت الندوة العالمية للشباب الإسلامي (WAMY) مبادرتها الدولية «روزنامة 96 - عزنا بطبعنا حول العالم» (18-28 سبتمبر 2026م). جاءت المبادرة لترجمة شعار «عزنا بطبعنا» إلى منصة اتصال ودبلوماسية مجتمعية عابرة للحدود، تُبرز الأثر التنموي والإنساني والتعليمي والصحي الممتد للمملكة في خدمة المجتمعات عالمياً.

المرتكزات والأهداف الاستراتيجية

استند البرنامج إلى أربعة مرتكزات: الوطن كمُنطلق، الإنسان كمحور الأثر، الشراكة كطريقة للوصول، والعالم كمساحة للحضور. وهدف إلى إبراز الصورة الحضارية المشرقة للمملكة، وتحويل شبكة الندوة الدولية إلى قنوات اتصال تنقل تجارب بشرية ومؤسسية واقعية تعكس قيم العطاء والاستدامة.

المسارات التنفيذية الستة والمخرجات

تم تنفيذ البرنامج عبر ستة مسارات رئيسة:

- الجلسات الحوارية الدولية: عقد 12 جلسة حوارية في 10 دول، بالتعاون مع 66 جهة وشريكاً، ومشاركة 48 متحدثاً و968 حاضراً؛ لمناقشة التعليم والصحة وتمكين الشباب.
- البرقيات والنخب الدولية: استقطاب 96 برقية تهنئة رسمية من قيادات أكاديمية، وزراء، هيئات، ومنظمات دولية.
- الفيلم الوطني الدولي: إنتاج الفيلم الرقمي الرئيس الموثق للأثر التنموي، حيث تجاوز 100 ألف مشاهدة عبر المنصات الرقمية.

- التهاني الشبابية الدولية: مشاركة أكثر من 150 شاباً وشابة من 21 دولة بـ 17 لغة، عبر رسائل تهنئة مصورة تُجسّد عمق التواصل الشبابي.
- المشاركات والفعاليات المحلية: تنظيم حفل لمنسوبي الأمانة العامة، والرعاية الشرفية لحفل الجامعة العربية المفتوحة بالرياض بحضور 200 شخصية أكاديمية وطلابية.
- المحتوى الرقمي وقصص الأثر: نشر 96 مادة رقمية بـ 12 لغة تمثل مشروعات أثر في 20 دولة، بحجم وصول تجاوز 5 ملايين وتفاعل بلغ 96 ألفاً.

منظومة الأثر والنتائج التجميعية

أسفرت العمليات خلال 20 يوماً عن تفعيل 32 مكتباً إقليمياً ودولياً للندوة، والشراكة مع 85 جهة وجامعة، ومشاركة أكثر من 75 قيادة مجتمعية، إلى جانب 45 تغطية إعلامية محلية ودولية.

وتجلت منظومة الأثر في أبعاد استراتيجية:

أثر مجتمعي ودولي

تعزيز الاعتزاز بالهوية السعودية وإبراز ثقل المملكة الإنساني.

أثر مؤسسي وشبابي

توطيد التعاون مع الشركاء الدوليين ومد جسور الحوار الشبابي.

أثر إعلامي وتوثيقي

بناء أرشيف رقمي متعدد اللغات يُشكل رصيداً استراتيجياً للاتصال المؤسسي.

مدة البرنامج

20

يوماً تشغيلياً

32

الدول المشاركة

96

البرقيات الدولية

96

المشاركات الشبابية

96

مشاركة رئيسية

المشاركة الوطنية المحلية

96

المواد الرقمية

الفيلم الرئيسي

96,000

مستهدف مشاهدة الفيلم

960 ألفاً

إجمالي الوصول الرقمي

12

الجلسات الحوارية

75

الجهات والجامعات المشاركة

45

التغطيات الإعلامية



من المملكة...أثرٌ يصل إلى العالم ..

تهنئة اليوم الوطني مناسبة مجتمعية ... ورسالة قيم
وصلت إلى مجتمعات متعددة حول العالم

الندوة العالمية للشباب الإسلامي

تأسست الندوة العالمية للشباب الإسلامي WAMY في الرياض عام 1972م، وانطلقت برسالة عالمية تعنى بالشباب وخدمة المجتمعات من خلال البرامج التنموية والإنسانية والتعليمية، مستندة إلى شبكة من المكاتب والشراكات والحضور الميداني الدولي.

ويأتي برنامج التهنئة باليوم الوطني «روزنامة 96» ليعكس جانبًا مهمًا من قيمة هذا الامتداد الدولي؛ إذ وظفت الندوة علاقاتها المؤسسية والشبابية ومكاتبها وشركاءها في التهنئة باليوم الوطني السعودي 96، وتحويل الشبكة الدولية من قناة لتنفيذ المشروعات إلى منصة للتواصل المجتمعي والدبلوماسية الشبابية.

الـنـدوة في أرقام

الإدارة	عدد الأنشطة	عدد المستفيدين
التعليمية	175	77,072
العمل التطوعي	50	24,900
المكاتب	151	28,554
تنمية الموارد	172	788,600
الاجتماعية	36	1,414,497
الممتلكات	93	414,497
تقنية المعلومات	46	9,497
التخطيط	25	713
الشؤون الإدارية	34	1,245
القانونية	2	9,497
المالية	14	3,278
الإعلام	161	2000,000

34
دولة

34
مكتبًا

فلسفة التهنئة على أربعة مرتكزات

01
المجتمع
منطلق الرسالة

02
الإنسان
محور الأثر

03
الشراكة
وسيلة الوصول

04
العالم
مساحة الحضور


عزنا بطبعنا


عزنا بطبعنا


АГЫ КЫРГЫЗ МАМЛЕКЕТТИК
Н МАГИСТРАНТЫ, БИШКЕК
НЫН ДЕНЕ ТАРБИЯ ЖАНА СПОРТ,
ШТАР ИШТЕРИ БОЮНЧА
К КЕНЕШТИН ТӨРАГАСЫ
ДАНИЯР

الأهداف الاستراتيجية

01 التهنئة بإبراز الصورة الحضارية والإنسانية للمملكة العربية السعودية عالميًا.

02 تقديم نماذج واقعية لأثر المؤسسات التنموية في المجتمعات الدولية.

03 توظيف شبكة الندوة الدولية لخدمة التواصل المرتبط بالمناسبة الوطنية.

04 تحويل «عزّنا بطبعنا» من شعار إلى قصص وتجارب وأصوات بشرية.

05 إشراك الشباب في دول مختلفة في التهنئة والاحتفاء بالمملكة والتواصل مع شبابها.

06 تعزيز الروابط مع الجامعات والجمعيات والمؤسسات والقيادات المجتمعية.

07 إبراز الندوة باعتبارها مؤسسة عالمية ذات حضور دولي.

08 إنتاج محتوى متعدد اللغات قابل للوصول إلى جماهير خارج المملكة.

09 بناء أرشيف إعلامي موثق للمشاركات الدولية.

10 توظيف اليوم الوطني في تعزيز الدبلوماسية المجتمعية والشبابية للمملكة .

منجزات وأرقام المبادرة (18 – 28 سبتمبر 2026م)



منظومة الأثر

أثر وطني

تعزيز الاعتزاز بالهوية والقيم السعودية وربطها بنماذج حقيقية من العطاء والأثر.

أثر دولي

إشراك مؤسسات وشخصيات وشباب من خارج المملكة في مناسبة وطنية سعودية.

أثر شبابي

إيجاد مساحة يتواصل من خلالها شباب العالم مع شباب المملكة.

أثر مؤسسي

تعزيز العلاقات مع الجامعات والجمعيات والمؤسسات والشركاء الدوليين.

أثر إعلامي

تكوين محتوى متعدد الأشكال والمنصات واللغات.

أثر توثيقي

بناء أرشيف يمكن الرجوع إليه في الاتصال المؤسسي والتقارير السنوية والمناسبات الدولية

مكونات روزنامة 96

الجلسات الحوارية الدولية

جلسات تجمع نخبة من الأكاديميين والخبراء والشباب، لطرح موضوعات متنوعة وتبادل التجارب والرؤى بين ثقافات مختلفة

التهاني الشبابية الدولية

مشاركات مصورة لشباب من دول مختلفة، تنقل رسائل التهنئة وتعكس تنوع الثقافات واتساع التواصل الشبابي حول العالم

فيلم اليوم الوطني

فيلم قصير يوثق المناسبة بأسلوب بصري، ويجمع مشاهد ومشاركات متنوعة في قصة واحدة مترابطة.

المشاركات المحلية

محتوى يوثق أبرز المشاركات والفعاليات المحلية المرتبطة بالمناسبة، ويبرز حضور الندوة وتفاعلها.

البرقيات النخبوية

برقيات ورسائل تهنئة واردة من جامعات ومؤسسات وشخصيات وجهات مختلفة، توثق حجم التواصل والعلاقات الممتدة.

المحتوى الرقمي

حزمة متنوعة من التصاميم والإنفوجرافيك والمقاطع القصيرة والمحتوى التفاعلي، تُنشر عبر المنصات الرقمية لتقديم المناسبة بأساليب متعددة.

المسار الأول

96 رسالة وفاء للمملكة..

تهنئة وبرقيات أكاديميين وخبراء

وقيادات مجتمعية



مجتمعاتنا تهنئ ..

تفاعلت الندوة بعلاقاتها مع القيادات الأكاديمية والمجتمعية والشبابية والمؤسسات الشريكة إلى مساحة تعبير دولية عن التقدير للمملكة؛ من خلال رسائل وبرقيات تهنئة بمناسبة اليوم الوطني السعودي الـ96. وشملت الفئات المستهدفة رؤساء الجامعات والجمعيات, والعلماء والمفكرين, والقيادات الشبابية والمجتمعية, وشركاء الندوة الدوليين.

البرقيات | توزيع الجهات

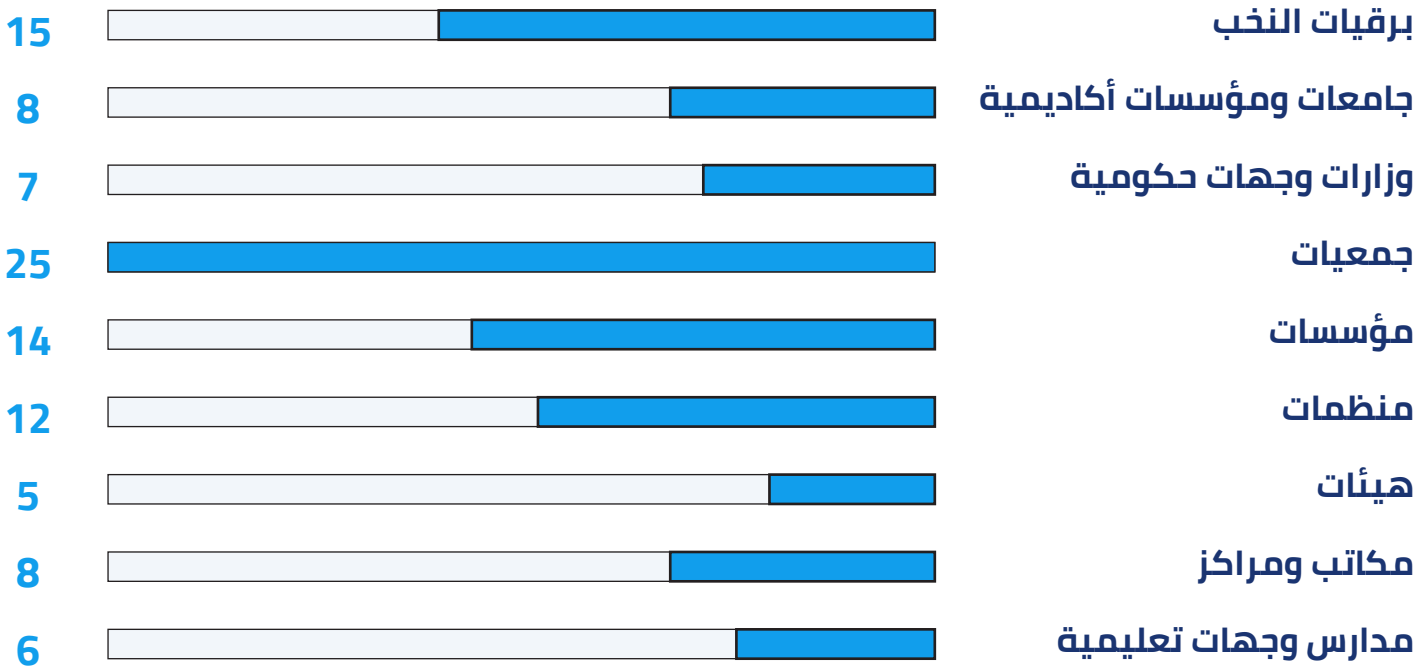


wamy
Assembleia Mundial da Juventude Islâmica no Brasil
Rua Adelina Salvatore Bassoli,97
Sao Bernardo do Campo - SP Brasil


معهد الجوهرية الاسلامية
AL - JALHARIAH ISLAMIAH SCHOOL
بسم الله الرحمن الرحيم
والسلام عليكم ورحمة الله وبركاته.


REPUBLIC OF YEMEN
University of Science & Technology
الموضوع/ برقية تهنئة بمناسبة اليوم الوطني السعودي الـ96


ISLAM PERÚ
بسم الله الرحمن الرحيم
سعادة السفير/ حسن بن محمد الأنصاري حفظه الله
الموضوع: تهنئة بمناسبة اليوم الوطني السعودي السادس والتسعين
الشيخ عمر طهران


Asociación de la Comunidad Islámica de Bolivia
ACIB


Sociedade Beneficiente Islâmica de Lages
الجمعية الإسلامية الخيرية في لاجيس
بسم الله الرحمن الرحيم






Rawafid Studies






IICDR


ACIB
Musulmanes Bolivianos



Republic of Cameroon
Peace – Work – Fatherland

wamy
World Assembly of Muslim Youth
Cameroon office

السيدة العالمية للشباب الإسلامي
مكتب الكاميرون

تاريخ: ٢٠٢٦/٠٤/١٩ م الموافق ١٤٤٧/١٠/٢٩ هـ

الموضوع: التهنئة بمناسبة اليوم الوطني (٩٦)

معالي الأمين العام الدكتور صالح بن حميد — يحفظه الله

السلام عليكم ورحمة الله وبركاته، ... وأسأل الله لنا ولكم مزيدا من العون والتسديد. وبعدا

فإن المملكة العربية السعودية منذ قيامها على يد المؤسس الملك عبد العزيز بن عبد الرحمن – طيب الله ثراه – الطلقت على أسس راسخة من القيم والمبادئ، وترجمت ضرورة حية للإسلام المعتدل، ترسيخ قيم الرسالة في نهجها العام، والعناية بالقضية الشاملة لمختلف مبادئ الحياة، حتى غدت صرحا شامخا ودولة فاعلة في مختلف المجالات الحيوية في المستويات الوطنية والإقليمية والدولية.

فنرفع بهذه المناسبة المتجددة اليوم الوطني (٩٦) أسمى آيات التهنئة لمقام خادم الحرمين الشريفين وسمو ولي عهده الأمين محمد بن سلمان بن عبد العزيز يحفظهما الله، وللأمانة العامة للندوة العالمية للشباب الإسلامي حرسها الله، وللشعب السعودي الشقيق، ونسأل الله الكريم أن يكتب للمملكة مزيدا من الخير والازدهار والتمكين.

د. الدودواي محمود
مدير مكتب الندوة - الكاميرون



REPUBLIQUE DU TCHAD
Unité-Travail-Progrès

جمهورية تشاد
الاتحاد العام لمؤسسات دعم اللغة العربية في تشاد
المجلس الوطني للغة العربية
المكتب التنفيذي

الموضوع: برقية تهنئة باليوم الوطني السعودي

يتشرف الاتحاد العام لمؤسسات دعم اللغة العربية في تشاد بأن يتقدم بأجمل التهاني والتبريكات إلى القيادة العليا لبلاد الحرمين الشريفين بقيادة خادم الحرمين الشريفين الملك سلمان بن عبد العزيز آل سعود، وولي عهده الأمين صاحب السمو الملكي الأمير محمد بن سلمان، وإلى الشعب السعودي الشقيق قاطبة، بمناسبة (اليوم الوطني للمملكة العربية السعودية).

ويتابع الاتحاد هذه الفرصة الطيبة ليشيد بمتانة العلاقات الأخوية الأزلية التي تربط بين الشعبين الشقيقين التشادي والسعودي، وفق توجيهات القيادات العليا للبلدين، مثمنا الجهود العظيمة التي قدمتها المملكة العربية السعودية، عبر سفارتها لدى تشاد، وعبر منظماتها الخيرية والإنسانية، والدولية التي تنفذ من المملكة مقرا لها، من خلال إسهاماتها المقدرة ووقوفها الدائم مع الشعب التشادي في شتى المجالات، لاسيما في مجال نشر التعليم وتعزيز مكانة اللغة العربية وغيرها من المجالات التنموية.

سائلين الله تعالى أن يحفظ بلاد الحرمين الشريفين قيادة وشعبا وأرضا، ويرد عنها كيد الأعداء والمتربصين، وأن يحفظ بلادنا العالية وبجحيما من كل سوء، ويوفق قيادتي البلدين والشعبين الشقيقين لما فيه خير الجدد والبلاد.

حرر في انجمينا بتاريخ: 23 سبتمبر 2026م

رئيس الاتحاد

الدكتور/ حسب الله مهدي آدم



STATE OF PALESTINE
Ministry of Health
International Cooperation
Directorate &Projects

دولة فلسطين
وزارة الصحة
الإدارة العامة للتعاون الدولي والمشاريع

التاريخ: 15/09/2026

إلى السادة/ د. صالح بن إبراهيم باحمد — المحترم
الأمين العام للمنظمة العالمية للشباب الإسلامي

السلام عليكم ورحمة الله وبركاته

الموضوع: تهنئة بمناسبة اليوم الوطني للمملكة العربية السعودية

يسعد الإدارة العامة للتعاون الدولي والمشاريع بوزارة الصحة الفلسطينية أطيب التحيات وأصدق التهاني بمناسبة اليوم الوطني للمملكة العربية السعودية الشقيقة، قيادة وحكومة وشعبا، داعين الله العلي القدير أن يديم على المملكة الأمن والاستقرار والازدهار، وأن يحفظ قيادتها الرشيدة وشعبها الكريم من كل مكروه.

وتغتنم الإدارة العامة للتعاون الدولي والمشاريع بوزارة الصحة الفلسطينية أطيب التحيات وأصدق التهاني بمناسبة اليوم الوطني للمملكة العربية السعودية الشقيقة، قيادة وحكومة وشعبا، داعين الله العلي القدير أن يديم على المملكة الأمن والاستقرار والازدهار، وأن يحفظ قيادتها الرشيدة وشعبها الكريم من كل مكروه.

وتفضلوا بقبول فائق الاحترام والتقدير،،،

د. أحمد إبراهيم شحادات
مدير عام التخطيط والتعاون الدولي والمشاريع



ALNUMAA SOCIETY
Tanzania - Dar Es Salaam

جمعية النماء
تنزانيا - دار السلام

التاريخ: 2026/ 09/15 — الرقم: 2026 - 09 -A/11

برقية إلى المملكة العربية السعودية وقيادتها وشعبها الشقيق بمناسبة الاحتفاء والتقدير لدور المملكة العربية السعودية ومكانتها المتميزة في العالم الإسلامي والعربي

إلى مقام القيادة الرشيدة في المملكة العربية السعودية، وشعبها المعطاء،

السلام عليكم ورحمة الله وبركاته،

يتشرف أن أرفع إلى مقامكم الكريم، وإلى الشعب السعودي الأبي أسمى آيات التهنئة وأطيب التبريكات بمناسبة اليوم الوطني للمملكة العربية السعودية 23 سبتمبر 2026

سائلا الله العلي القدير أن يعيد هذه المناسبة السعيدة على جلالتكم الراعي بن الرفعاء، والقائد والأنام، وأن يديم على المملكة الوطنية الغالية العز، من بنى الأطلال وتكفير تقدم الريادي، والتطوير تقدم الريادي والتطوير الذي تتحلى به المملكة العربية السعودية في خدمة الإسلام والمسلمين، ومن خلال الحرمين الشريفين، وتعزيزها لقيم التسامح والاعتدال، وحرصها على نشر رسالة الإسلام السمحة في جميع أنحاء العالم.

كما نثمن ما حققته المملكة من نهضة حضارية وتنموية في إطار من الاستقرار والأمن والازدهار، في الجمع بين الأصالة والتطور، والانطلاق نحو مستقبل أكثر إشراقا.

نسأل الله تعالى أن يحفظ المملكة العربية السعودية وقيادتها وشعبها، وأن يديم عليها نعمة الأمن والإيمان والعزة والرخاء، وأن يوفق قيادتها الرشيدة لكل خير، وأن يجعلها دائما منارة للإسلام والسلام والعطاء الإنساني.

وتفضلوا بقبول فائق الاحترام والتقدير،

رئيس الجمعية

الوقيع: [illegible]

جمعية النماء بتنزانيا
مدير الجمعية / علي محمد أحمد



PENGURUS PUSAT
KESATUAN AKSI MAHASISWA MUSLIM INDONESIA
(The Action Group of Indonesian Moslem Students)

Jalan Tebet Timur Dalam 3L No.2, RT.3/RW.2, Tebet Timur, Kecamatan Tebet, Kota Jakarta Selatan
12820 Telepon, E-mail: 0811 1078 0815, sekretariat.kammi@gmail.com, http://www.kammi.or.id

برقية تهنئة بمناسبة اليوم الوطني السعودي الحادي والتسعين عام 2000

"عزة بطيبة"

يتشرف الاتحاد العام لمؤسسات دعم اللغة العربية في تشاد بأن يتقدم بأجمل التهاني والتبريكات إلى القيادة العليا لبلاد الحرمين الشريفين وسمو ولي عهده الأمين، وإلى حكومة المملكة العربية السعودية وشعبها الكريم، أصدق التهاني وأطيب التبريكات، بمناسبة اليوم الوطني السعودي الحادي والتسعين، تحت شعار: (عزتنا بطيبة).

وإذ الاتحاد إذ يشارك المملكة فرحتها وهي تحتفل بهذه المناسبة الوطنية الغالية، ليعرب عن بالغ تقديره واعتزازه بالدور الريادي الذي تضطلع به المملكة العربية السعودية في خدمة الإسلام والمسلمين، ومن خلال الحرمين الشريفين، وتعزيزها لقيم التسامح والاعتدال، ونشر الإسلام السمحة في جميع أنحاء العالم.

كما نثمن ما حققته المملكة من نهضة حضارية وتنموية في إطار من الاستقرار والأمن والازدهار، في الجمع بين الأصالة والتطور، والانطلاق نحو مستقبل أكثر إشراقا.

نسأل الله تعالى أن يحفظ المملكة العربية السعودية وقيادتها وشعبها، وأن يديم عليها نعمة الأمن والإيمان والعزة والرخاء، وأن يوفق قيادتها الرشيدة لكل خير، وأن يجعلها دائما منارة للإسلام والسلام والعطاء الإنساني.

وتفضلوا بقبول فائق الاحترام والتقدير،

رئيس الاتحاد

Pengurus Pusat
Kesatuan Aksi Mahasiswa Muslim Indonesia
(PP KAMMI) 2024 – 2026

Ahmad Fuhsh Abdulrahman, M.S.Pi.
Ketua Umum PP KAMMI



ISLAMIC AID BANGLADESH

Ref: IAB-199/2026 — Date: 23.09.2026

Greetings on the 96th National Day of the Kingdom of Saudi Arabia

On the remarkable occasion of the 96th National Day of the Kingdom of Saudi Arabia, Islamic Aid Bangladesh (IAB) extends its heartfelt greetings, deepest respect, and sincere felicitations to the esteemed leadership, government, and the people of the Kingdom of Saudi Arabia.

We highly appreciate the remarkable progress, unity, and development achieved by the Kingdom over the years. The National Day stands as a symbol of the nation's heritage, achievements, and aspirations for a prosperous future.

Islamic Aid Bangladesh (IAB) sincerely acknowledges the Kingdom of Saudi Arabia's significant contributions to humanitarian assistance, relief operations, and development initiatives that have supported vulnerable communities around the world. The Kingdom's commitment to compassion, generosity, and global humanitarian efforts reflects its dedication to promoting human welfare and social responsibility.

We deeply value the longstanding and brotherly relationship between Bangladesh and Saudi Arabia, which is built upon mutual respect, shared values, cultural connections, and cooperation. The partnership between the two nations continues to grow through collaborations in humanitarian activities, social development, and various fields of mutual interest.

On this memorable national occasion, Islamic Aid Bangladesh (IAB) extends its warmest wishes for the continued peace, stability, prosperity, and success of the Kingdom of Saudi Arabia. We pray to Almighty Allah to bless the Kingdom and its people with lasting progress, honor, security, and greater achievement in the years ahead.

With profound respect and warmest wishes,

Abu Taher
Executive Director
Islamic Aid Bangladesh (IAB)

Al-Numa Society-Tanzania


Mercy Lanka


جمعية النصر الإسلامي
جمهورية غينيا
ASSOCIATION DE SOUTIEN A L'ISLAM
REPUBLIQUE DE GUINEE


wamy


Jamhuuriyadda Soomaaliya
Aulanka Dhaliyaraada
Garanka Soomaaliyeed
Mogadishu - Somalia
National Congress of Somali Youth


DAAN DHAWAAD DEVELOPMENT TRUST


Republic Of Iraq
Fifth Council Of Senior Scholars
To Call And Verifiers
Nineveh Branch


ISLAM PERÚ
إسلام بيرو




SUMATERA BARAT


NAFA




KAMMI


JAMIAH NALEEMIAH
SRI LANKA


PERSAUDARAAN MUSLIMAH
أخوة المسلمات


Muslim Aid
Serving Humanity


JPRMI
JARINGAN
PEMUDA & REMAJA MASJID
INDONESIA


إرث جبل



المسار الثاني

الجلسات الحوارية الدولية..

تهنئة وتجمع أكاديميين وخبراء وقيادات مجتمعية
وشبابًا لمناقشة أبعاد الأثر المجتمعي


wamy
جلسة حوارية
بمناسبة اليوم الوطني السعودي الـ96
"الأثر التنموي والمعرفي

عزّنا بأثرنا

استثمر البرنامج الحضور المؤسسي للندوة في عدد من الدول لتنظيم جلسات حوارية بالتعاون مع جامعات ومؤسسات أكاديمية وشبابية, تجمع أكاديميين وخبراء وقيادات مجتمعية وشبابًا للتهنئة ولمناقشة أبعاد الأثر المجتمعي في المجالات التنموية والإنسانية.

التعليم

الصحة

التنمية المجتمعية

تمكين الشباب

العمل الإنساني

الحوار والثقافة

بناء الإنسان

الجلسات الحوارية في أرقام



الجلسة 1 | بنغلاديش



اليوم الوطني السعودي 96

الجهة المنظمة

مكتب الندوة العالمية للشباب الإسلامي في بنغلاديش

المقدم

إبراهيم محمد عتيق الرحمن

الضيوف

الشيخ ولي الله
العميد شوكت علي
الدكتور ورقة الجنة
الدكتور محمد رضوان الرحمن

محاور الجلسة

العطاء الإنساني للمملكة العربية السعودية
دعم العمل الخيري في بنغلاديش
الشراكات الإنسانية وخدمة المجتمعات
تعزيز قيم التعاون والتكافل بين الشعوب



الجلسة 2 | إندونيسيا

الأثر التنموي والمعرفي للمملكة العربية السعودية في إندونيسيا

الجهة المنظمة

مكتب الندوة العالمية للشباب الإسلامي في إندونيسيا

المقدم

أحمد مطيع

الضيوف

زكي النهدي
أحمد هيرياوان

محاور الجلسة

دور المملكة في خدمة الشباب وتعزيز الشراكة المجتمعية
العلاقات السعودية الإندونيسية وآفاق التعاون المجتمعي

الجلسة 3 | نيجيريا



دور القوافل الطبية والشراكات الصحية السعودية في تعزيز الصحة العامة بنيجيريا

الجهة المنظمة

مكتب الندوة العالمية للشباب الإسلامي في نيجيريا

المقدم

دكتور أمين هارون

الضيوف

Hamza Ahmed (CNA)
Director Finance and Supply
Village Head of Rafin East - Abdulrasheed Bal
Businessman - Mohammed Bilal Umar

محاور الجلسة

جهود المملكة والمخيمات العلاجية في تقديم المساعدات العلاجية
نقل المعرفة وتبادل الخبرات بين الأطباء السعوديين والنيجيريين
تدريب الكوادر المحلية لتطوير الرعاية الأولية



الجلسة 4 | مالي

دور المنظمات والجامعات والجمعيات في السلم المجتمعي والمصالحة الوطنية

الجهة المنظمة

مكتب الندوة العالمية للشباب الإسلامي في مالي

المقدم

د. إبراهيم عبد الرازق – مدير المكتب

الضيوف

الإمام د. سعيد جنجو – ممثلًا عن العلماء
د. عثمان مصطفى جارا – ممثلًا عن الجمعيات

محاور الجلسة

دور الجمعيات في السلم المجتمعي والمصالحة الوطنية

الجلسة 5 | موريتانيا



العمل الإنساني السعودي: عطاء إنساني وأثر تنموي

الجهة المنظمة

مكتب الندوة العالمية للشباب الإسلامي في موريتانيا

المقدم

الدكتور/ عبد السلام يحي
أستاذ التاريخ بجامعة انواكشوط العصرية

الضيوف

أحمد المرابط الشنقيطي، المفتي العام وإمام جامع فيصل بن عبد العزيز آل سعود
د. محمد فاضل محمد الحطاب
د. إسماعيل الراجل

محاور الجلسة

العطاء الإنساني السعودي
الأثر التنموي للعمل الإنساني السعودي

الجلسة 6 | الكاميرون



جهود المملكة العربية السعودية في نشر مبادئ الوسطية والاعتدال والتعايش السلمي

الجهة المنظمة

مكتب الندوة العالمية للشباب الإسلامي في الكاميرون

المقدم

البروفيسور/ عبد العزيز يعقوبا

الضيوف

البروفيسور/ سعيدو علي
الشيخ/ سنغو أوال
الدكتور/ أحمد خالد
الدكتور/ أحمدو محمودو

محاور الجلسة

الإطار المفاهيمي للوسطية والاعتدال وركائزهما وفق المنظور الإسلامي
التعايش السلمي وأسسه في ضوء التعاليم الإسلامية
جهود المملكة العربية السعودية في نشر وتعزيز الوسطية والاعتدال والتعايش السلمي


БЕКИШОВ ДАНИЯР
УЛАНОВИЧ
wamy
World Assembly of Muslim Youth
تحت رعاية
جامعة آرابايفا
والندوة العالمية
للشباب الإسلامي
يقام
ندى الشباب ودوره
ي تنمية قيرغيزستان
ناسبة اليوم الوطني
مملكة العربية السعودية
السادس والتسعون
2026م
نفيذ : شركة الليزر للمقاولات




جلسة حوارية
بمناسبة اليوم الوطني السعودي الـ96
"الأثر التنموي والمعرفي
للمملكة العربية السعودية في اندونيسيا
المتحدثون :
أ.زكي صالح النهدي
د.احمد هيرياوان




wamy
جلسة حوارية
السعودية - سريلانكا




wamy
World Assembly of Muslim Youth
جلسة حوارية
بمناسبة اليوم الوطني السعودي الـ96
"الأثر التنموي والمعرفي


wamy

الجلسة 7 | سريلانكا



الشراكة التنموية بين المملكة العربية السعودية وسريلانكا والأثر المشترك

الجهة المنظمة

مكتب الندوة العالمية للشباب الإسلامي في سريلانكا

المقدم

الأستاذ الشيخ ساجد وهاب

الضيوف

الأستاذ منافر جبار
الأستاذ أحمد امتياز
الأستاذ محمد منصف
د. فوز عاوي
الأستاذ محمد فوزل العلوي

محاور الجلسة

المساعدات الإنسانية والإغاثية
التنمية والبنية التحتية
التعاون في التعليم والتمكين
الرعاية الاجتماعية والثقافية
جهود المملكة في خدمة الإسلام والحج



الجلسة 8 | قيرغيزيا

أثر المثقف ودوره في التنمية المجتمعية (السعودية نموذجًا)

الجهة المنظمة

مكتب الندوة العالمية للشباب الإسلامي في قيرغيزيا

المقدم

أ.د. نوربيك شمرعليف
عميد كلية الإلهيات بجامعة أرابيفا

الضيوف

رئيس جامعة أرابايفا أ.د. أيغول تولكونفا
معالي وزير الثقافة الأسبق ومدير الإذاعة والتلفزيون وأكاديمي: د. خيرات إيمانعليف
رئيس الوكالة الوطنية للشؤون الدينية: تالانت تاشيبيكوف
رئيس لجنة العلوم والتنمية بالبرلمان القرغيزي: ريسبيك أتاجانوف
سفير المملكة العربية السعودية: إياد بن غازي حكيم

محاور الجلسة

تمكين الشباب في التشريع والإعلام والدين والرياضة
استعراض تجربة رؤية 2030
الشراكة المؤسسية وتنمية مهارات المستقبل
توسيع التعاون التنموي والأكاديمي بين البلدين

الجلسة 9 | تشاد



دور المرأة التشادية العائدة من المملكة في تعزيز القيم التربوية والإنسانية

الجهة المنظمة

مكتب الندوة العالمية للشباب الإسلامي في تشاد

المقدم

د. عائشة أمين عشر
فاطمة محمد ابكر تجاني

الضيوف

د. عبد الدايم عبد الله عثمان – المجلس الوطني للشؤون الإسلامية
ام سعدين مايدا هنقتا – البرلمان
د. محمد بخاري حسن – جامعة الملك فيصل
محمد اسحاق – منظمة الدعوة الإسلامية

محاور الجلسة

تعزيز القيم التربوية ودور المرأة التشادية
أثر الأعمال التطوعية في تعزيز القيم الإنسانية
دور المرأة التشادية في تعزيز القيم الدينية والإنسانية

الجلسة 10 | مالي



دور المنظمات والجامعات والجمعيات في السلم المجتمعي والمصالحة الوطنية

الجهة المنظمة

مكتب الندوة العالمية للشباب الإسلامي في مالي

المقدم

د. أحمد مدني

الضيوف

أ.د. إبراهيم كانتي – عميد كلية اللغة العربية والدراسات الإسلامية
أ.د. إبراهيم عبد الرازق – مدير المكتب وممثلًا للمنظمات

محاور الجلسة

دور المنظمات, الندوة نموذجًا, في السلم المجتمعي والمصالحة الوطنية,
والتركيز على دور المملكة في ذلك
دور الجامعات في السلم المجتمعي والمصالحة الوطنية



الجلسة 11 | نيجيريا

الشراكات الصحية السعودية في تعزيز الصحة العامة بنيجيريا

الجهة المنظمة

مكتب الندوة العالمية للشباب
الإسلامي في نيجيريا

المقدم

الحاج علي بلا

الضيوف

د. مالومفاشي
د. شيخو عثمان، مدير الإدارة الصحية
الحاج كالمار إسماعيل، نائب أمير كانو

محاور الجلسة

الروابط التاريخية والدينية بين البلدين
الدور الإنساني والطبي السعودي في دعم القطاع الصحي النيجيري
القوافل الطبية وجراحات العيون والجراحة العامة
تعزيز الرعاية الصحية للمجتمعات النيجيرية



الجلسة 12 | كوردستان العراق

دور المملكة العربية السعودية الرائد في العالم... كوردستان العراق نموذجا

الجهة المنظمة

مكتب الندوة العالمية للشباب الإسلامي في كوردستان العراق

المقدم

أ. محمد الجبار

الضيوف

د. بشير الحداد نائب مجلس النواب العراقي سابقا وإمام وخطيب
د. محمد الركياني المدعي العام
د. عماد الكواني أستاذ جامعي
د. منير العمادي مدير مكتب كوردستان العراق

محاور الجلسة

الدور الحكومي والتشريعي
النزاهة والوعي المؤسسي
الرؤية الإسلامية والمسؤولية
المبادرات الميدانية




wamy
جلسة حوارية








جلسة حوارية




wamy
ندوة النخب و المثقفين
القوافل الطبية والشركات الصحية السعودية
في تعزيز الصحة العامة في نيجيريا
الدولة: نيجيريا
2026م


wamy



المسار الثالث

فيلم عزّنا... أثرٌ يمتد إلى العالم

الصورة الحضارية والإنسانية للمملكة العربية السعودية عالميًا





الفيلم الرقمي للندوة ..

أنتج البرنامج فيلمًا رئيسًا يحمل هوية اليوم الوطني والهوية المؤسسية للندوة، ليقدم التهنئة للمملكة من زاوية مختلفة؛ لا بوصفها مجرد تهنئة، وإنما من خلال أثر يمتد إلى التعليم والصحة والتنمية والشباب والعمل الإنساني.

وقد صُمم الفيلم ليجمع مشاهد من الندوة، ومشروعات دولية، وقصص مستفيدين، وشباب من دول متعددة، ورسالة ختامية للمملكة تهنئة باليوم الوطني 96

الفيلم على المنصات الرقمية

لاكثر من

500 ألف

إجمالي المشاهدات

منصة إكس	منصة تيكتوك	منصة يوتيوب	التفاعل
1,000	400 ألف	60 ألف	16 ألف

امسح البركود لمشاهدة الفيلم

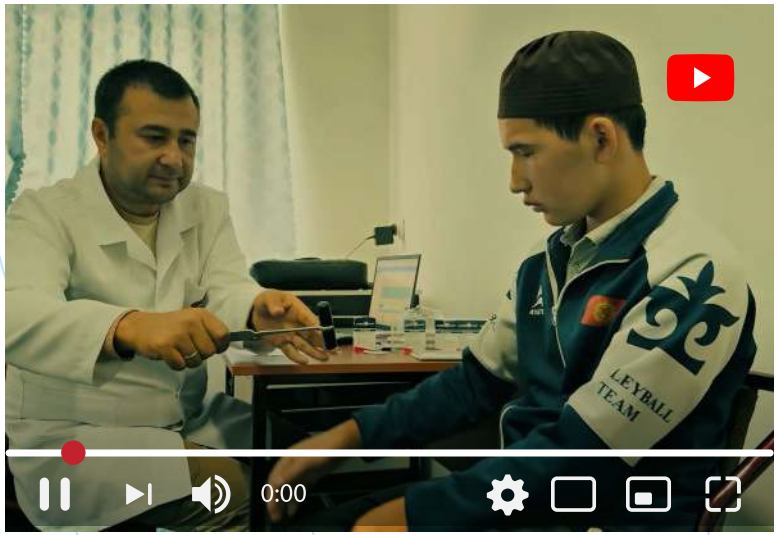
LEYBALL
TEAM
0:00

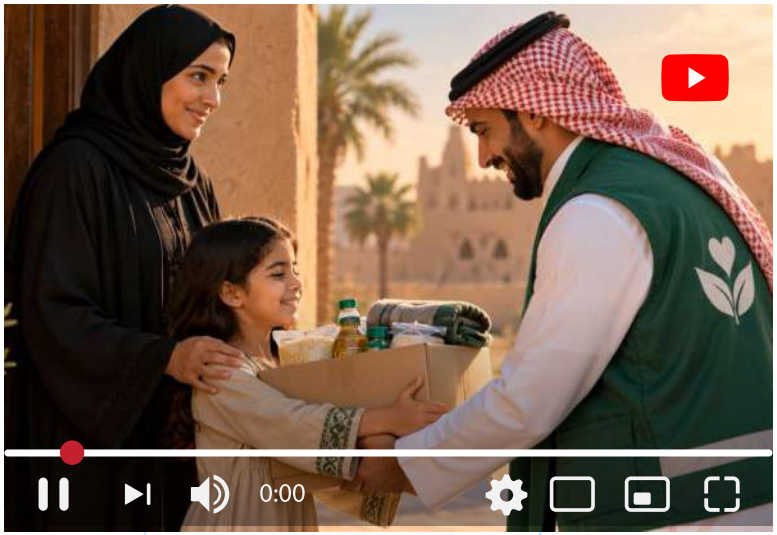
0:00


0:00


wamy
wamy
wamy
World Assembly
of Muslim You
0:00


0:00


مركز بدر الإسلامي
0:00


0:00


@IbnuAbdillahHF • 4d ago
نسأل الله العلي القدير أن يحفظ المملكة العربية السعودية، ويديم عليها أمنها ووحدتها واستقرارها، وأن يبارك في قيادتها وشعبها، ويوفّقها لمواصلة مسيرة الخير والعطاء، وأن يجعل ما تقدمه من أعمال إنسانية وخيرية في ميزان حسناتها.
كل عام والمملكة العربية السعودية قيادةً وشعبًا بخير وعزّ وازدهار.
حفظ الله المملكة، وأدام عليها نعمة الأمن والأمان، ووفّقها لكل خير، وجعلها دائمًا منارةً للعطاء والسلام وخدمة الإنسانية.


@ahmadbonaya3890 • 2d ago
أنا أحمد بنايا، معلم في مدرسة وامي الثانوية، فرع إيسيولو، أتقدم بأحر التهاني إلى مملكة جنوب الجزيرة العربية على خدماتها الجليلة للإنسانية. إن تفانيهم وتعاطفهم والتزامهم بإحداث تغيير إيجابي جدير بالثناء. نسأل الله أن يوفقكم في مواصلة إلهام الأمل وترك بصمة دائمة. ألف مبروك بمناسبة يومكم المميز.
See original (Translated by Google)


@miminasser9530 • 4d ago
كل التقدير للمنظمة على جهودها المتميزة في بناء جيل واع يحمل قيم الإسلام ويسهم في خدمة مجتمعه، جزاكم الله خيرًا على ما يبذله العاملون والمتطوعون من وقتٍ وجهد وعطاء


@amirduale1010 • 4d ago (edited)
بمناسبة اليوم الوطني السعودي96، أتقدم بأصدق التهاني وأطيب التمنيات للمملكة العربية السعودية قيادةً وشعباً.
كل عام والمملكة قيادة وشعبا بألف خير
دمتم ودام الوطن عزيزا شامخا
كما أتقدم أيضا بجزيل الشكر وعظيم الامتنان إلى الندوة العالمية للشباب الإسلامي على جهودها المتميزة الهادفة إلى رفع مستوى الوعي الديني والثقافي لدى المجتمعات المسلمة في أنحاء العالم.


@mohamedsheikh7633 • 2d ago
أنا أحمد داود حسن من إيسيولو، كينيا، أقرّ بالجهود الحثيثة التي بذلتها المملكة العربية السعودية وأميرها لمساعدة الكينيين في جميع أنحاء العالم. لقد قدمتم لنا الكثير من العون في ظلّ منظمة WAMY. جزاكم الله خيرًا. أنا هنا لأهنئكم بيوم سيادتكم العظيم.
See original (Translated by Google)


@SAIDMAHAMED-ce9js • 2d ago
الحمد لله رب العالمين والصلاه والسلام على رسول الله محمد إبن عبدالله صلوات الله وسلامه عليه وبعد نبارك للمملكة العربية السعودية باليوم الوطني ال96 ومزيدا من التطور والازدهار سائلا المولى العلي القدير أن يوفقها لما فيه خير الإسلام والمسلمين،وان يجزي القائمين على هذه الخدمات خير الجزاء اللهم امين يقلم الاستاذ/سعيد محمد حسن إمام وخطيب ومدرس في الندوة العالم للشباب الإسلامي wamy في منطقة اسيولو كينيا.


@Ibse.Jireenna • 3d ago
ما شاء الله، رسالة مؤثرة تلامس القلب، وتجسد صورة مشرقة للعطاء الذي يجعل الإنسان محور الاهتمام وغاية التنمية.
نشعر بعميق الامتنان والتقدير للمملكة العربية السعودية على ما تقدمه من خير وعطاء متواصل، وللندوة العالمية للشباب الإسلامي على رسالتها المباركة وجهودها الممتدة في رعاية الشباب، ودعم التعليم والصحة والتنمية، وصناعة الأمل في حياة الملايين حول العالم.
إنها جهود تترك أثرا طيبا لا ينسى، وتؤكد أن العطاء حين يصل إلى الإنسان يصنع مستقبلا ويغير حياة. نسأل الله أن يجزي المملكة قيادة وشعبا خير الجزاء، وأن يبارك في الندوة العالمية والقائمين عليها، ويديم على المملكة أمنها ورخاءها واستقرارها، ويجعلها دائما منارة للخير والعطاء.


@AbdinoorHassan-u9d2o • 2d ago
أنا عبدالنورحسن عبده من منظمة الندوة العالمية للشباب الاسلامي في اسؤلوا كينيا،اتقدم بخالص التقدير والاعتراف باليوم الكبير المملكة العربية السعودية لعام 2026م،واعبر عن بالغ تقديري للدور المهم الذي تضطلع به المملكة العربية السعودية في دعم المسلمين في كينيا واسهامها في انجاح مناسباتهم الدينية المهمة.ونحن نثمن عاليا هذا الدعم السخي ونقدر جهود المملكة العربية السعودية في كينيا وتعزيز واصر الأخوة والتعاون معهم،الى هنا جزاكم الله خير الجزاء


@ikrimahharis3798 • 3d ago
عيد وطني سعيد للسعودية! 🇸🇦 نتمنى لكم دوام التقدم والازدهار.
نتابع من ماليزيا 🇲🇾
See original (Translated by Google)


@Бакыт-н7ы • 4d ago
نتقدم بأحر التهاني إلى المملكة العربية السعودية الشقيقة بمناسبة الذكرى السادسة والتسعين لليوم الوطني. نتمنى لكم دوام الازدهار والرخاء.
See original (Translated by Google)

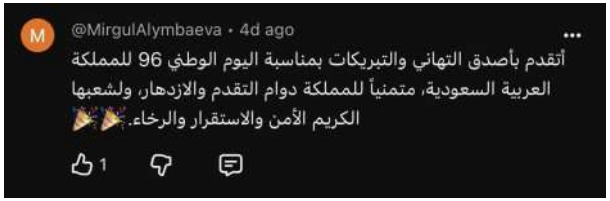
@MirgulAlymbaeva • 4d ago
أتقدم بأصدق التهاني والتبريكات بمناسبة اليوم الوطني 96 للمملكة العربية السعودية، متمنياً للمملكة دوام التقدم والازدهار، ولشعبها الكريم الأمن والاستقرار والرخاء.🎉🎉
1


@zafranshiyam8683 • 3d ago
🇸🇦 أطيب التهاني من سريلانكا إلى المملكة العربية السعودية 🇱🇰
بمناسبة اليوم الوطني الـ96
1


@nura-c3q • قبل يوم واحد
بمناسبة اليوم الوطني المجيد " للمملكة العربية السعودية، أود أن أعرب عن بالغ اعتزازي وتقديرى للجهود العظيمة والدعم المستمر الذى تقدمه المملكة لجمهورية كينيا ودول العالم كافة. أدام الله على المملكة قيادة وشعبا رفعتها والمزيد قراءة ...
أطيب التهاني والتبريكات لإخواننا السعوديين بمناسبة الذكرى الـ٩٦
من قلب اليمن🇾🇪🇾🇪🇾🇪🇾🇪🇾🇪


@wamykenya4894 • قبل 4 أيام
يتقدم منسوبي مكتب الندوة في كينيا بخالص التهنئة للمملكة العربية السعودية قيادة وشعبا بمناسبة اليوم الوطني، سائلين المولى أن يديم عليها الأمن والازدهار وخدمة الإنسانية في العالم. وكل عام وأنتم بخير .
4
@71386504304246557 • قبل 20 ساعة
نهنئ المملكة العربية السعودية بعيدها الوطني
ونبارك لها مواقفة الاخوية الصادقة
ونثمن جهود الندوة العالمية للشباب الإسلامي 🇾🇪

المسار الرابع

شباب العالم يهنئون شباب السعودية..

تهنئة وبرقيات أكاديميين وخبراء وقيادات مجتمعية



شباب العالم والتهنئة ..

جاء هذا المسار ليضع الشباب في قلب المناسبة، من خلال رسائل قصيرة مصورة يقدمها شباب وشابات من دول مختلفة إلى شباب المملكة، سامهنا في تحويل «عزّنا بطبعنا» من شعار إلى قصص وتجارب وأصوات بشرية من خلال إشراك الشباب في دول مختلفة في التهنئة والاحتفاء بالمملكة والتواصل مع شبابها لتعزيز الروابط مع الجامعات والجمعيات والمؤسسات والقيادات المجتمعية

إحصائيات التهنئة الشبابية





معصوم بالله , طالب بجامعة راجشاهي

بنغلاديش

أهنئ شباب السعودية باليوم الوطني، متمنياً تعزيز الأخوة بين البلدين، ودوام السلام والازدهـار للمملكة، وتحقيق طموحات شعبها العظيمة مستقبلًا



Nurul Azzura Binti Jafri

ماليزيا

This National Day, we celebrate Saudi Arabia›s progress in empowering women — a testament to Islam›s honor for their strength and wisdom.»



صادق مويسا إبراهيم

تنزانيا

أتقدم بخالص التهاني والتبريكات للشعب السعودي الكريم بمناسبة اليوم الوطني، سائلًا الله للمملكة مزيدًا من الأمن والرخاء والازدهار



مستعين معين الدين الهندي

مصر

نهنئ المملكة العربية السعودية باليوم الوطني 96 تحت شعار عزنا بطبعنا نري في شبابها أصالة تجمع بين قيم الوحي والتقدم .. أدام الله عزكم ورفعتكم



محمد شكيل أحمد, جامعة بيغوم رقية

بنغلاديش

أهنئ الشعب السعودي باليوم الوطني الـ96، مشيداً بجهود الشباب في التطور التكنولوجي والتعليمي لمواكبة العالم، ومتمنياً للمملكة دوام السلام، والأمان، والازدهار المستمر



عاقلبيك قيزي قارلغاتش

قيرغيزيا

من قيرغيزيا المكسوة بالثلج نرسل لكم أحر التهاني باليوم الوطني السعودي. دمتِ يا مملكة العز فخرًا وشامخة بين الأمم، وكل عام وأنتم بخير



باسم محمد بومنذر

اليمن

في مسيرة وطن العز والشموخ في وطن تشكل عزه بطبع أهله أرفع التهاني باليوم الوطني السادس والتسعين لمملكتنا الحبيبة .. وفق الله هذا الوطن للخير ودام عزه



محمد فارج جابر

سريلانكا

من سريلانكا، نبعث أحر التهاني بمناسبة اليوم الوطني الـ96. إن طاقة الشباب السعودي ورؤيتكم تلهمنا جميعاً. نتمنى للمملكة وشبابها دوام النجاح، والسلام، والمزيد من الإنجازات العظيمة



عوض مرزوق عوض

جيبوتي

تهانينا القلبية للمملكة العربية السعودية في يومها الوطني (96) ، ذكرى عظيمة ومسيرة بناءٍ متواصلة، دامت المملكة شامخةً بأمنها وعزها ورفعتها وسواعد شبابها وحكمة شيوخها وعظمة قيادتها وكل عام والجميع بخير



عبد الله عمير بن محمد اويس

سريلانكا

بمناسبة اليوم الوطني السعودي الـ96، أهنئ المملكة وشبابها المبدع. نحن شباب سريلانكا نعتز بروابطنا معكم. استمروا في تمكين الأجيال وبناء مستقبل استثنائي ومبتكر. كل عام وأنتم بخير



سعيد فهد بامحفوظ

اليمن

إنجازاتٌ تُكتب وطموحٌ بلا حدود.. دام عزك يا وطن، وكل عام والسعودية في قمة المجد والفخر.



تمام علي لينجسو

إثيوبيا

المملكة العربية السعودية كانت وما زالت شريكاً حقيقياً لإثيوبيا عبر دعم التعليم وبناء المساجد وحفر الآبار لتحسين حياة الملايين



أمينة ممادو اندونغ

السنغال

ويوم وطني مبارك، أتمنى لكل شباب المملكة دوام التقدم والازدهـار. احلموا وتعلموا واعملوا بشغف واحتفظوا بقيمكم. وفقكم الله وسدد خطاكم.



نمر محمد المقوسي

فلسطين

نهنئ المملكة العربية السعودية قيادةً وشعبًا بمناسبة اليوم الوطني الـ96، سائلين الله لها دوام العز والازدهار



عبد الرؤوف عيسى

النيجر

سرني أن أشارككم هذه المناسبات الهامة، التي تعكس تقاليد وجهود أسلافنا في الحفاظ على مكانة المملكة. أسأل الله أن يحفظكم ويجعلكم قادةً مثاليين عالميين



گوران كامران عبدالرزاق

العراق

من كوردستان العراق، نبارك لشباب المملكة يومهم الوطني، ونسأل الله أن يديم على السعودية أمنها وازدهارها، وأن تبقى جسور الأخوّة والمحبة تجمع شبابنا



سلمى الحسن أبو بكر

نيجيريا

أتقدم بأحر التهاني والـتبريـكـات إلى المملكة العربية السعودية بمناسبة يومها الوطني96، وأتمنى من صميم قلبي أن يعمّ السلام والرخاء المملكة وشعبها



الطيب يوسف أبكر

السودان

انا الطيب يوسف من جمهورية السودان دام عز المملكة وحفظ الله أرض الحرمين وقيادتها وشعبها المعطاء من السودأن نحمل للسعودية حبا راسخا ووفاء لا يزول



فالتير جواو دا سيلفا

البرازيل

أهنئ المملكة العربية السعودية بمناسبة عيدها ال٩٦. ندعو الله تعالى أن يديم على حكمتها وشعبها السلام والازدهـار. وأن يجزيها خيرا على ما تقدمه من جهود في خدمة دين الله.



صادقين علي مدروم

تايلاند

كل عام وأنتم والمملكة العربية السعودية بخير، دام عزكم وفخركم، وأدام الله عليكم نعمة الأمن والأمان.



جواد صالحة

فلسطين

في اليوم الوطني السعودي الـ96، أطيب التهاني للمملكة وشعبها، ودامت رايتها خفاقة بالعز والمجد.



محمد عبدالقادر المجيدي

اليمن

من قلب تعز نهديكم أصدق التهاني في يومكم الوطني، و الشكر للمملكة على جهودها المباركة لليمن، وحفظ الله قيادتها وشعبها، وأدام عليها الأمن والعز والازدهار



آدم حواء بالدي

غينيا

من حلم الأجداد إلى ابتكارات الشباب، تجسدون أروع صور العطاء والريادة. نفخر بعقولكم النيرة وإرادتكم الصلبة نهنئكم باليوم الوطني السعودي



رياض صفوت آفديو

كوسوفا

Nga Kosova të rinjëve sauditë, ju përcjell urimet e mia më të përzemërta me rastin e 96-vjetorit të Ditës Kombëtare Saudite, duke ju dëshiruar siguri, përparim .dhe mirëqenie



محمد أيوب علي

مصر

من صميم قلبي أهنئ المملكة العربية السعودية بمناسبة يومها الوطني السادس والتسعين، سائلاً المولى عز وجل أن يديم عليها نعمة الأمن والاستقرار مع كل خير وبركة، وأن يحفظ خادم الحرمين الشريفين الملك سلمان بن عبدالعزيز، وولي عهده الأمير محمد بن سلمان.



مصطفى دوشوبايف

قيرغيزيا

دام عزك يا السعودية، كل عام وأنتم والشعب السعودي الحبيب بألف خير وسلام بمناسبة اليوم الوطني 96



أسوان مصطفى حسين

جيبوتي

يشرفني أن أرفع أصدق آيات التهاني والتبريكات إلى قيادة المملكة العربية السعودية وشعبها الكريم و شبابها الطموح بمناسبة اليوم الوطني (96) ، حفظ الله بلاد الحرمين الشريفين وكل عام وأنتم خير



د. فريد حسين خضير

إثيوبيا

بين حفر الآبار وبناء المدارس والمساجد أسهمت المملكة العربية السعودية في إثيوبيا ببصمة إنسانية راسخة تجسّد روح الأخوة الإسلامية وتكافل الشعوب



عبد الرحمن راشد عبده

النيجر

أيها الإخوة والأخوات الأعزاء، ورثة أرض السلام، أرض، أرض الإيمان، أرض الوحي. أحثكم أن تفعلوا كما فعل أسلافكم في رفع راية المملكة بكل فخر واعتزاز. أتمنى لكم السعادة الدنيوية والأخروية



أحمد إدريس عبدالله

العراق

في اليوم الـوطني السعودي، نـحيّي شباب المملكة، ونثمّن رسالة بلادهم في خدمة الإنسان ودعم الشباب، متمنين لهم مزيداً من النجاح والعطاء والتقدم.



إبراهيم هارونا إمام

نيجيريا

في عيدها الـوطني 96 نسأل الله أن يديم على المملكة السعودية السلام والرخاء والأمن والوحدة والنجاح الدائم، وأن يوفق قيادتها وشعبها وشبابها ويزيدهم تقدماً وازدهاراً



شهاب الدين الامين دفع الله

السودان

من الـسـودان، أرفـع أصـدق التهاني للمملكة العربية السعودية في يومها الوطني. دام عزّ المملكة، وحفظ الله أرض الحرمين وقيادتها وشعبها



مريم هلا سواندي

إندونيسيا

Selamat Hari Nasional ke-96 Kerajaan Arab Saudi! Semoga Arab Saudi senantiasa menjadi negara yang maju, aman, dan penuh keberkahan. Salam hangat dari generasi muda Indonesia untuk seluruh pemuda dan pemudi Arab Saudi. عزّنا بطبعنا!



عائشة صديقة ميغلا

بنغلاديش

إلى شباب المملكة العربية السعودية، نشارككم فرحة اليوم الوطني بكل محبة، ونسأل الله أن يحفظ وطنكم الغالي، ويحقق لكم طموحاتكم، ويجعل مستقبلكم أجمل وأفضل دائما



إبراهيم أيوب علي

تنزانيا

أتقدم بأصدق التهاني والتبريكات للشعب السعودي الكريم بمناسبة اليوم الوطني، سائلًا الله للمملكة مزيدًا من الأمن والرخاء والازدهار



Jamie Lucio Evans

لندن

Assalaamu Alaikum, young people of Saudi Arabia! Happy National Day! May Allah bless your beautiful country, your dreams, your families, and your bright future. Ameen!



المسار الخامس

الندوة تحتفي بحفلات تهنئة ..

تهنئة ومشاركة للندوة وموظفيها في الأمانة العامة والجامعة العربية المفتوحة



نحتفل ونهنئ ..

وظف البرنامج اليوم الوطني في تعزيز الدبلوماسية المجتمعية والشبابية للمملكة يتناول مشاركات تهنئة واحتفالات منوعة من خلال المعرض والجناح التعريفي، كلمة الامانة، وعرض الفيلم الرقمي، واستعراض أثر الندوة عالميًا، المشاركات الشبابية، وعرض رسائل العالم للسعودية، اللقاءات الإعلامية، التكريم أو الشراكات المرتبطة بالمناسبة.

رعاية حفل التهنئة باليوم الوطني في الجامعة العربية المفتوحة

مشاركة موظفي الندوة في حفل التهنئة باليوم الوطني بالرياض









المشاركة بالتهنئة
مع الجامعة العربية المفتوحة ..


عزنا بطبعنا
AOU
الجامعة العربية المفتوحة
Arab Open University
Saudi Arabia
عزنا بكرمنا



المشاركة بالتهنئة في
حفل الأمانة لموظفي الندوة ..




لا إله إلا الله محمد رسول الله


wamy


wamy
عزنا باصالتنا
عزنا بطبيعتنا

المسار السادس

96 منتج رقمي قصة أثر..

بناء ونشر منتجات إعلامية توثيق تهنئة المشاركات الدولية


STANDARD

أرشيف رقمي وأثر عالمي ..

خصص البرنامج مسارًا للمحتوى الرقمي يحول مشروعات الندوة الدولية إلى قصص قصيرة ترتبط بالتهنئة باليوم الوطني، في

01 مجالات التعليم

02 الصحة

03 المياه

04 التنمية

05 الشباب

06 الثقافة

07 التدريب

08 الشراكات

09 العمل الإنساني

10 التطوع

11 الاستدامة

ليساهم في بناء ونشر منتجات إعلامية توثيق للمشاركات الدولية والانجازات التنموية.



المواد المنتجة

96 محتوى رقمي

اللغات

12 لغة

الدول التي ظهرت في المحتوى

20 دولة

إجمالي الوصول

5 مليون

التفاعل

96 ألف

إعادة النشر

450


مشروع توزيع
كسوةٌ تحمل
كسوةٌ ترسم البهجة
لحظاتٍ
@wamy wamysaudia


Medical Missions Delivering Care... Inspiring Hope
Wherever the Need Arises... Care Reaches Those Who Need It Most
wamy
@wamy wamysaudia


Spaces for Learning and Knowledge...
An Impact That Extends to Indonesia
wamy
@wamy wamysaudia


شراكاتُ الندوة ...
تعزز الأثر الإنساني والتنموي في اليمن
wamy
@wamy wamysaudia


مكتب الندوة يش
اليوم الوطـ
شارك مكتب الندوة ف
الوطني السعودي الذي
في تاي
@wamy wamysaudia


In Indonesia... A New Beacon of Worship and Learning
Al-Madinah Al-Munawwarah Mosque opens in Lampung, with officials and local residents in attendance, marking a new chapter in serving the community and advancing local development.
wamy
@wamy wamysaudia


جـــودة الـحـيـاة تـبـدأ ..
من صحة الإنسان...
نصنع أثرًا صحيًا يمتد للمستقبل
wamy
@wamy wamysaudia


نور يعود... وأملٌ يتجدد
نحو رؤيةٍ أفضل... ومستقبلٍ أكثر وضوحًا
wamy
@wamy wamysaudia

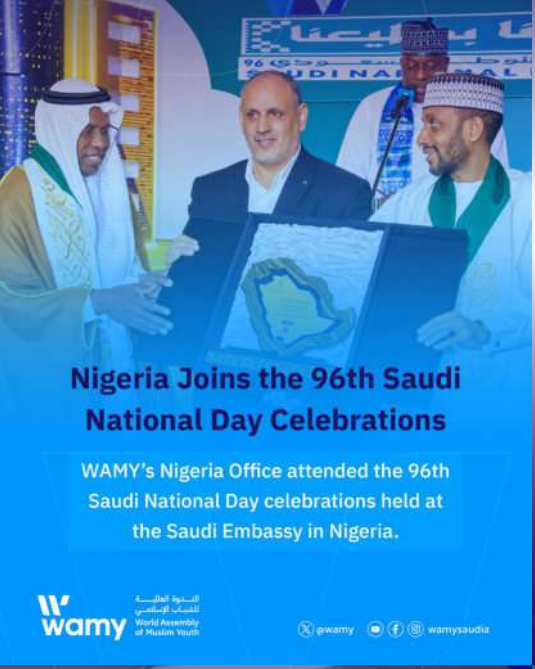
Nigeria Joins the 96th Saudi National Day Celebrations
WAMY's Nigeria Office attended the 96th Saudi National Day celebrations held at the Saudi Embassy in Nigeria.
wamy
@wamy
wamysaudia

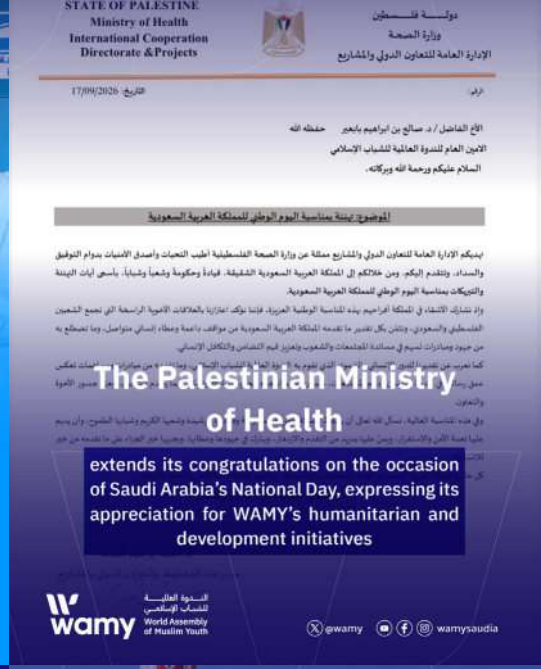
STATE OF PALESTINE
Ministry of Health
International Cooperation
Directorate &Projects
دولة فلسطين
وزارة الصحة
الإدارة العامة للتعاون الدولي والمشاريع
التاريخ: 17/09/2026
The Palestinian Ministry of Health
extends its congratulations on the occasion of Saudi Arabia's National Day, expressing its appreciation for WAMY's humanitarian and development initiatives
wamy
@wamy
wamysaudia


In Indonesia... A New Beacon of Worship and Learning
Al-Madinah Al-Munawwarah Mosque opens in Lampung, with officials and local residents in attendance, marking a new chapter in serving the community and advancing local development.
wamy
@wamy
wamysaudia


wamy
wamysaudia


Because quality of life begins with human health...
We create a lasting health impact for the future
wamy
@wamy
wamysaudia

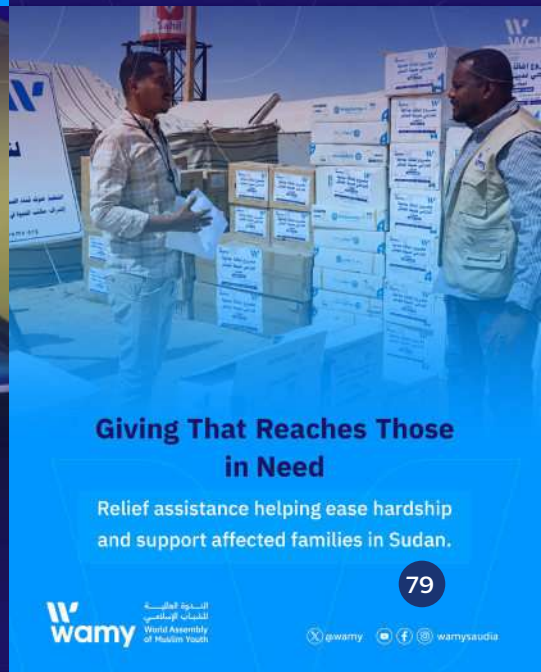
Giving That Reaches Those in Need
Relief assistance helping ease hardship and support affected families in Sudan.
wamy
@wamy
wamysaudia


من غينيا.. حضورٌ في احتفال اليوم الوطني
شارك مدير مكتب الندوة في احتفال سفارة المملكة بمناسبة اليوم الوطني السعودي.
wamy
@wamy
wamysaudia


wamy

ladine (WAMY) u Bosni i Hercegovini
dstvu i narodu Kraljevine Saudijske
Dana državnosti, uz najljepše želje
redak i prosperitet

عزّنا بـ

nia and Herzegovina
e Kingdom on Its
al Day
nd Herzegovina extended its
hip and people of the Kingdom
of the Kingdom's 96th National
nued progress and prosperity.

@wamy wamysaudia

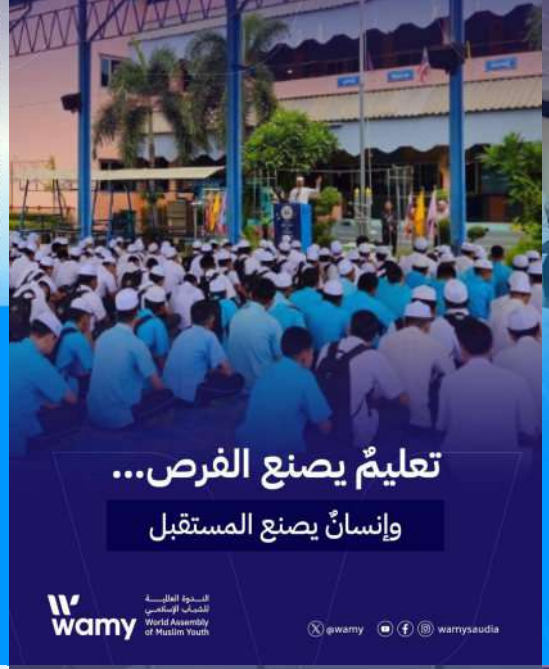

تعليمٌ يصنع الفرص...
وإنسانٌ يصنع المستقبل

wamy الندوة العالمية للشباب الإسلامي World Assembly of Muslim Youth
@wamy wamysaudia



على هامش اليوم الوطني السعودي الـ96
جلسة حوارية نظمها مكتب الندوة في سريلانكا، تسلط الضوء على عمق الشراكة السعودية السريلانكية وأثرها التنموي المستدام.

wamy الندوة العالمية للشباب الإسلامي World Assembly of Muslim Youth
@wamy wamysaudia



من مقر الأمانة في المملكة إلى سريلانكا
وفد من المركز الرئيسي للندوة العالمية للشباب الإسلامي يزور سريلانكا، في إطار تعزيز التواصل ومتابعة البرامج والمشاريع التنموية

wamy الندوة العالمية للشباب الإسلامي World Assembly of Muslim Youth
@wamy wamysaudia

34 أثر حو
معاً نصنع فرصة .. لنتو

بناء المدارس
بناء المساجد
حفر الآبار
رعاية الأيتام

خطوة واحدة .. تصنع سلسلة

wamysaudia



ملتقيات شبابية حول العالم..
نصنع وعي.. ننمي القدرات.. نلهم الأثر

wamy الندوة العالمية للشباب الإسلامي World Assembly of Muslim Youth
@wamy wamysaudia



من قافلة طبية... أمل في إثيوبيا
ورعاية تصل لمن يحتاجها

wamy الندوة العالمية للشباب الإسلامي World Assembly of Muslim Youth
@wamy wamysaudia



Giving that reaches those in need, supporting families in Bangladesh.

wamy الندوة العالمية للشباب الإسلامي World Assembly of Muslim Youth
@wamy wamysaudia


مكتب الندوة في البرازيل...
يشارك في فرحة الوطن
شارك مكتب الندوة في احتفال سفارة المملكة باليوم الوطني السعودي الـ96، وقدم درعًا تذكاريًا بهذه المناسبة
wamy
@wamy
wamysaudia


wamy
جلسة حوارية
بمناسبة اليوم الوطني للمملكة العربية السعودية الـ96
الموضوع
السعودية - سريلانكا
شراكة تنموية وأثر مشترك
مكتب الندوة في السعودية وسريلانكا..
شراكة تنموية وأثر مشترك
بمناسبة اليوم الوطني السعودي الـ96، ينظم مكتب الندوة العالمية للشباب الإسلامي في سريلانكا جلسة حوارية، تسلط الضوء على مجالات التعاون وأثر هذه الشراكة في خدمة المجتمع
wamy
@wamy
wamysaudia


wamy
LifeStraw
جهود إغاثية... وأثرٌ يلامس
حياة الأسر
من مبادرات مكتب الندوة في السودان لتوفير الاحتياجات الأساسية ودعم الأسر المستفيدة
wamy
@wamy
wamysaudia


Svjetska asocijacija muslimanske om
upućuje najiskrene čestitke rukovo
Arabije u povodu obilježavanja 96.
za kontinuirani nap
WAMY Office in Bos
Congratulates th
Nation
The WAMY Office in Bosnia a
congratulations to the leaders
of Saudi Arabia on the occasion
Day, wishing the country conti
wamy


ندوة النخب و المثقفين
الشوائل الطبية والشركات الصحية السعودية
في تعزيز الصحة العامة في نيجيريا
تزامنا مع اليوم الوطني
السعودي الـ96
نظم مكتب الندوة في نيجيريا ندوة للنخب والمثقفين، سلطت الضوء على الشراكات الصحية وأثرها في تعزيز الرعاية الصحية بنيجيريا
wamy
@wamy
wamysaudia

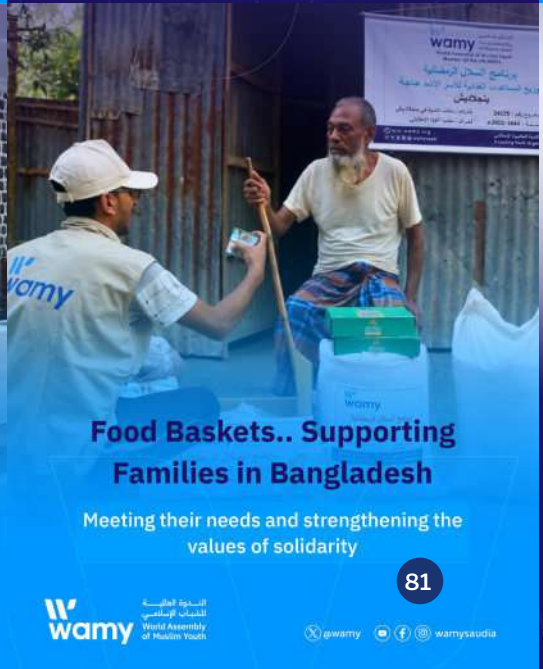
Food Baskets.. Supporting
Families in Bangladesh
Meeting their needs and strengthening the values of solidarity
wamy
@wamy
wamysaudia


wamy
World Assembly of Muslim Youth
جلسة حوارية
بمناسبة اليوم الوطني للمملكة العربية السعودية الـ96
الموضوع
السعودية - سريلانكا
شراكة تنموية وأثر مشترك
مكتب الندوة في السعودية وسريلانكا..
شراكة تنموية وأثر مشترك
بمناسبة اليوم الوطني السعودي الـ96، ينظم مكتب الندوة العالمية للشباب الإسلامي في سريلانكا جلسة حوارية، تسلط الضوء على مجالات التعاون وأثر هذه الشراكة في خدمة المجتمع
wamy
@wamy
wamysaudia


القوافل الطبية
الإغاثة العاجلة
الأوقاف
المنح الدراسية
@wamy

في عيون الإعلام ..



في عيون الإعلام







في عيون الإعلام







في عيون الإعلام

صحيفة سهم الإلكترونية — منذ 4 أسابيع

وزيرة الإدارة الإقليمية بغينيا تُشيد بجهود «الندوة العالمية» وتُثمّن دعم المملكة الإنساني

الخميس، ٢٧ أغسطس / آب ٢٠٢٦

وزيرة الإدارة الإقليمية بغينيا تُشيد بجهود «الندوة العالمية» وتُثمن دعم المملكة الإنساني

سعد نمنكاني المدينة المنورة

أعربت معالي وزيرة الإدارة الإقليمية واللامركزية في جمهورية غينيا، السيدة جينابو توري، عن بالغ تقديرها للجهود الإنسانية والتنموية التي تقدمها الندوة العالمية للشباب الإسلامي لدعم مسيرة التنمية بالبلاد، معربةً عن ثنائها العميق لما تقدمه المملكة العربية السعودية قيادةً وحكومةً وشعبًا من إسهامات إنسانية راسخة على مستوى العالم.

جاء ذلك بالتزامن مع مراسم تجديد اتفاقية التأسيس والتعاون بين وزارة الإدارة الإقليمية ومكتب الندوة





في عيون الإعلام








للتنمية والإغاثة
AFKAR
For Development and Relief


NEBRAS
نبراس للتنمية
NEBRAS FOR DEVELOPMENT


جامعة العلوم والتكنولوجيا
University of Science & Technology

Rawafid Studies

IICDR

SCHOLARS LEAGUE ASSOCIATION IN IRAQ
جمعية رابطة العلماء في العراق
فرع نينوى

ACIB
Musulmanes Bolivianos


Mesquita
Sheikh Hamad Bin Abdullah
Bin Jassim Bin Hamad Al Thani
Palhoça / brasil

sbmc
Sociedade Beneficente
Muçulmana de Cuiabá

MESQUITA
LAGES

المجمع
الفقهي
العراقي
لكبار العلماء
للدعوة والإفتاء

Mohamed Elnady Foundation
مؤسسة محمد النادي الخيرية

جامعة إقليم سبأ
2016
University of Saba Region

CENTRO ISLÂMICO
DE JOINVILLE


CCIB

ISLAM PERÚ
إسلام بيرو

KAMMI

UNIVERSITY OF PESADENIYA

JAMIAH NALEEMIAH
SRI LANKA

SUMATERA BARAT
ISLAM SAKATO

PERSAUDARAAN MUSLIMAH
أخوة المسلمات

NAFA

Muslim Aid
Serving Humanity






JT 20H DU 22 SEPTEMBRE 2026

@tele24guinee No likes 312 views 6d ago Auto-dubbed ...more

Subscribe



الرئيسية / الأخبار المحلية

الأخبار المحلية

الندوة العالمية تهنئ القيادة والشعب السعودي بمناسبة اليوم الوطني الـ96



التلفزيون الغيني الرسمي يبث خبر الجلسة الحوارية في نشرة الاخبار اليومية المسائية





منسوبي الندوة العالمية يحتفلون باليوم الوطني السعو...

@humanitariandevelopment 3 likes 109 views 12d ago ...more

Subscribe

Comments



عزّنا بطبعنا... وأثرنا يمتد إلى العالم

يمثل هذا التقرير توثيقًا لمسيرة وطنية واتصالية دولية سعت من خلالها الندوة العالمية للشباب الإسلامي إلى ترجمة الاحتفاء باليوم الوطني السعودي الـ96 من مناسبة وطنية عزيزة إلى مساحة عالمية تعكس قيم المملكة وأثرها الإنساني والتنموي.

وعبر 20 يومًا من العمل، وبنطاق امتد إلى 32 دولة، تشكلت «روزنامة 96» من 6 مسارات نوعية جمعت بين الحوار الدولي، والمشاركة المؤسسية، ورسائل الوفاء، والحضور الشبابي، وصناعة المحتوى، والإنتاج الإعلامي. وقد ارتبط الرقم 96 بهوية البرنامج ومخرجاته؛ من خلال 96 رسالة للمملكة، و96 مشاركة شبابية، و96 مادة رقمية، إلى جانب فيلم وطني استهدف الوصول إلى 96 ألف مشاهدة، بما يعكس قدرة شبكة الندوة الدولية على تحويل المناسبة الوطنية إلى منصة تواصل وتأثير عابرة للحدود.

ولا تكمن قيمة هذه المنجزات في أرقامها وحدها، وإنما فيما صنعته من روابط إنسانية، وشراكات مؤسسية، وحضور شبابي، ومحتوى موثق يروي للعالم جانبًا من أثر المملكة وقيمها.

إن ما يوثقه هذا التهنئات تمثل رصيدًا مؤسسيًا يمكن البناء عليه، ونموذجًا لتوظيف المناسبات الاجتماعية في تعزيز التواصل الدولي وإبراز الصورة الحضارية للمملكة



مساعد الأمين العام للشؤون التنفيذية

أ. قاسم بن محمد الغريبي



وطنٌ نعتز به...

وأثرٌ يرويه العالم.

الندوة العالمية للشباب الإسلامي – WAMY

المملكة العربية السعودية